



REGIONE
PUGLIA



PSR 2014-2022 » » » CSR 2023-
2027

UNO SGUARDO SUL FUTURO



PSR 2014-2022

MISURE A SUPERFICIE MISURE STRUTTURALI

- ▶ La politica di sviluppo rural e dell'Unione europea è attuata mediante Programmi di sviluppo rurale (PSR), redatti dagli Stati membri.

Il PSR è il principale strumento di finanziamento, programmazione e attuazione del Fondo Europeo Agricolo per lo Sviluppo Rurale (FEASR) attraverso il quale la Regione Puglia promuove gli interventi utili per lo sviluppo del territorio.

Il PSR consente di investire su:

- ▶ conoscenza ed innovazione,
- ▶ processi di ammodernamento delle aziende,
- ▶ crescita e il miglioramento delle infrastrutture;
- ▶ consente di rafforzare la **collaborazione tra imprenditori e la diversificazione delle attività**, dedicando ampio spazio ai **giovani** e alla **formazione**.



CSR 2023-2027

UNO SGUARDO SUL FUTURO



L'INCONTRO DI OGGI HA LO SCOPO DI DIVULGARE LE LINEE DI FINANZIAMENTO COMPRESSE NEL CSR, FAR CONOSCERE LE NUOVE NORME, SIGLE, DOTAZIONE FINANZIARIA, NONCHE' LE REGOLE PER LA GESTIONE DEI DIVERSI INTERVENTI RELATIVI ALLE DIVERSE MISURE



Il PSR è diventato dal primo gennaio 2023 Piano Strategico Nazionale (PSN). CSR comprende **42 misure** e una programmazione quinquennale, fino al 2027, e non più settennale.

1,184 miliardi di Euro per la Puglia



CSR 2023-2027

UNO SGUARDO SUL FUTURO

Il Piano Strategico Nazionale PAC 2023-2027, mette in sinergia gli strumenti della P.A.C. e quelli del P.N.R.R.



OBIETTIVI:

- ▶ **potenziamento della competitività del sistema in ottica sostenibile;**
- ▶ **rafforzamento della resilienza e della vitalità dei territori rurali;**
- ▶ **promozione del lavoro agricolo e forestale di qualità e la sicurezza sui posti di lavoro;**
- ▶ **sostegno alla capacità di attivare scambi di conoscenza;**
- ▶ **ricerca e innovazioni e l'ottimizzazione del sistema di governance.**





CSR 2023-2027

UNO SGUARDO SUL FUTURO

► **Per la Regione Puglia, il CSR è stato adottato nel 2022 e individua 39 interventi, attraverso i quali si intendono attuare le seguenti linee strategiche:**



- **rafforzare la leadership pugliese nelle produzioni biologiche;**
- **migliorare la competitività delle filiere regionali, in particolare tutelare ed ammodernare il comparto olivicolo e quello zootecnico;**
- **migliorare le condizioni di produzione delle aziende agricole (suolo, acqua, infrastrutture rurali); - favorire gli investimenti innovativi;**
- **promuovere il ricambio generazionale in agricoltura;**





CSR 2023-2027

UNO SGUARDO SUL FUTURO



- **promuovere interventi di semplice attuazione;**
- **favorire gli imprenditori che vivono prevalentemente di agricoltura (imprenditori agricoli professionali e coltivatori diretti);**
- **favorire gli investimenti che offrono maggiori prospettive occupazionali e le imprese garantiscono un lavoro agricolo di qualità;**
- **favorire l'associazionismo e la cooperazione in maniera strutturata;**
- **promuovere i regimi di qualità dei prodotti regionali;**
- **sostenere le imprese che operano in aree con aree con svantaggi naturali.**



CSR 2023-2027

UNO SGUARDO SUL FUTURO

10 OBIETTIVI DELLA PAC 2023-2027

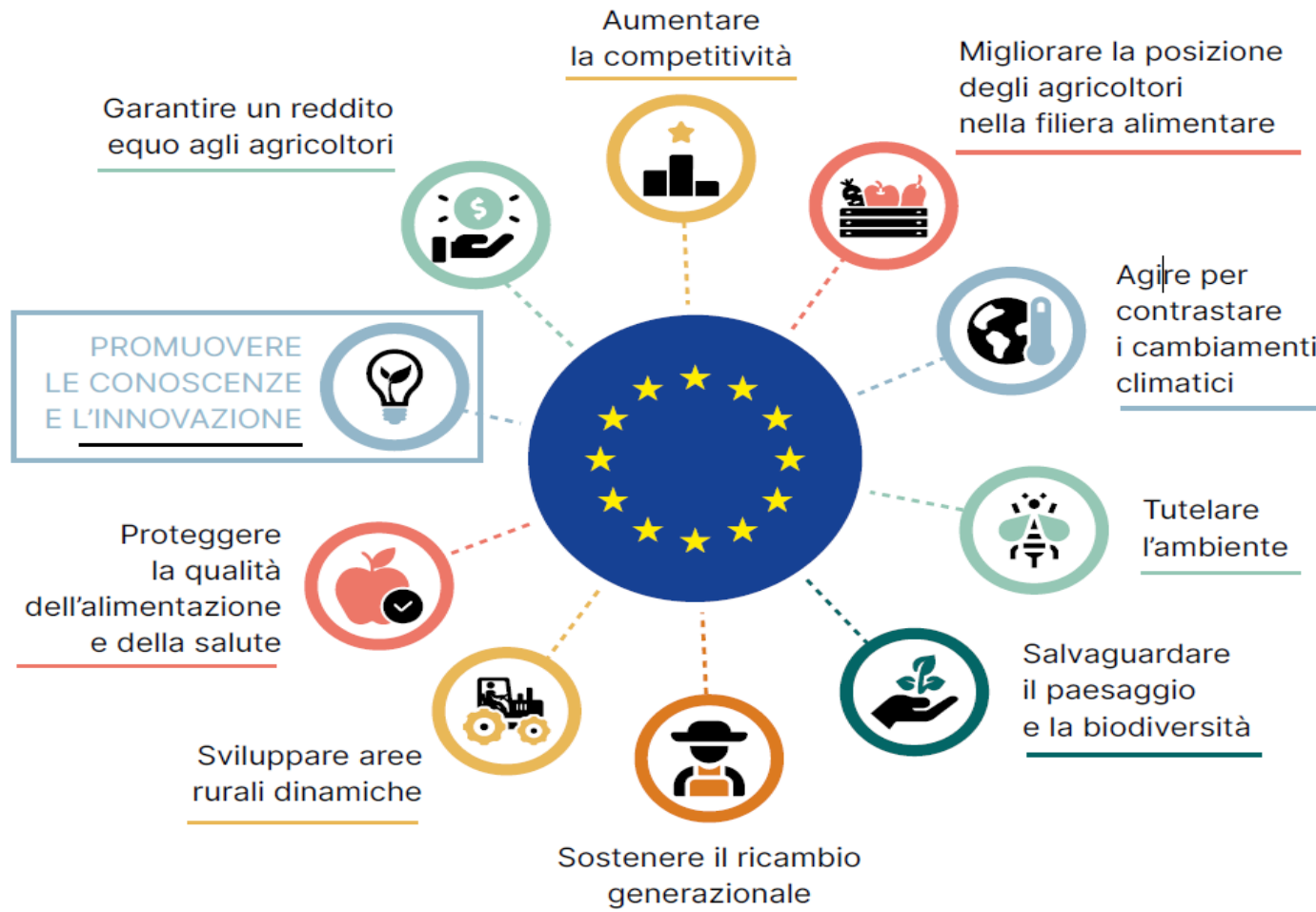



CSR 2023-2027

UNO SGUARDO SUL FUTURO

PIANO STRATEGICO PAC 2023-2027



PRIMO PILASTRO (FEAGA)

Pagamenti Diretti

Sostegno di base

Sostegno per giovani agricoltori

Sostegno accoppiato

Sostegno redistributivo

Fondo di mutualità nazionale

Pagamenti Settoriali

- Ortofrutta
- Apicoltura
- Vino
- Olive
- Altro

BANDI

SECONDO PILASTRO (FEASR)

Sviluppo Rurale

8 TIPI DI INTERVENTO

1. Clima e ambiente
2. Vincoli naturali
3. Svantaggi territoriali specifici
4. Investimenti
5. Giovani agricoltori
6. Strumenti di gestione del rischio
7. Cooperazione
8. Formazione e informazione



CSR 2023-2027

UNO SGUARDO SUL FUTURO



Gli interventi per la crescita rurale vengono raggruppati in **6 macroaree strategiche** e rappresentano le iniziative e le opportunità dedicate al nostro territorio.

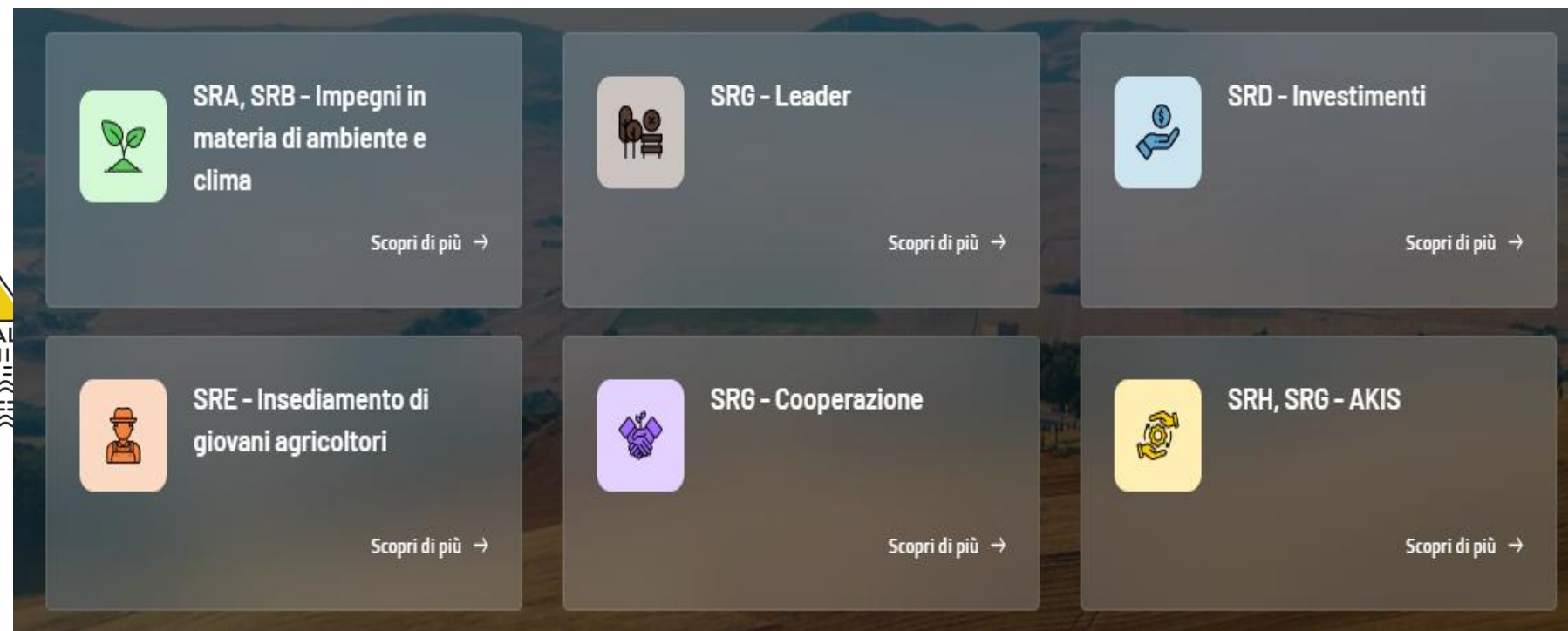

SRA01 - PRODUZIONE INTEGRATA

Ambito territoriale di applicazione	Tutto il territorio regionale
Finalità e descrizione generale	L'intervento "Produzione integrata" prevede un sostegno per ettaro di SAU a favore dei beneficiari che si impegnano ad aderire al Sistema di Qualità Nazionale Produzione integrata(SQNPI) e mantenere tale requisito per l'intero periodo di impegno.
Principali criteri di ammissibilità	CR01 Imprenditori agricoli, singoli o associati; CR02 Enti pubblici gestori di aziende agricole CR03 Dimensione minima aziendale (espressa il PS) € 15.000.
Dotazione finanziaria dell'intervento	€ 50.000.000
Previsione bando	2023
Previsione n. aziende	

SRA29 - ADOTTARE O MANTENERE PRATICHE DI AGRICOLTURA BIOLOGICA

Ambito territoriale di applicazione	Tutto il territorio regionale
Finalità e descrizione generale	L'intervento prevede un pagamento annuale per ettaro a favore degli agricoltori o loro associazioni che si impegnano volontariamente a convertire e a mantenere le superfici coltivate ad agricoltura biologica nel rispetto del regolamento (UE) 2018/848 e dei relativi regolamenti attuativi. SRA29.1 Azione "Conversione all'agricoltura biologica" SRA29.2 Azione "Mantenimento dell'agricoltura biologica"
Principali criteri di ammissibilità	CR01 Imprenditori agricoli, singoli o associati; CR02 Enti pubblici gestori di aziende agricole CR03 Dimensione minima aziendale 1 ettaro.
Dotazione finanziaria dell'intervento	€ 50.000.000
Previsione bando	2023
Previsione n. aziende	

SRD01 - INTERVENTI PRODUTTIVI AGRICOLI PER LA COMPETITIVITA' DELLE AZIENDE AGRICOLE (EX 4.1)

Ambito territoriale di applicazione	Tutto il territorio regionale
Finalità e descrizione generale	L'intervento è finalizzato a potenziare la competitività sui mercati delle aziende agricole e ad accrescere la redditività delle stesse, migliorandone, al contempo, le performance climatico-ambientali, attraverso la valorizzazione delle strutture aziendali, l'incremento della produttività e l'adeguamento della struttura dei costi e dei ricavi aziendali.
Principali criteri di ammissibilità	CR01 Imprenditori agricoli, singoli o associati; CR03 Dimensione minima aziendale (espressa il PS) € 15.000.
Dotazione finanziaria dell'intervento	€ 221.318.824,00
Previsione bando	2023
Previsione n. aziende	2.900 Aziende

SRD02- INVESTIMENTI PRODUTTIVI AGRICOLI PER AMBIENTE, CLIMA E BENESSERE ANIMALE (EX 4.1 e 6.4)

Ambito territoriale di applicazione	Tutto il territorio regionale
Finalità e descrizione generale	L'intervento è finalizzato a potenziare le performance climatico-ambientali delle aziende agricole ed il miglioramento del benessere animale negli allevamenti, fornisce sostegno ad investimenti innovativi, mirati alla digitalizzazione dei processi e che siano connessi con gli obiettivi specifici della PAC in materia di ambientale, clima e benessere animale.
Principali criteri di ammissibilità	CR01 Imprenditori agricoli, singoli o associati; CR03 Dimensione minima aziendale (espressa in PS) € 15.000; CR06 Investimenti ammissibili: Investimenti irrigui e Investimenti per il benessere animale.
Dotazione finanziaria dell'intervento	€ 30.000.000,00
Previsione bando	2025
Previsione n. aziende	400

SRD03- INTERVENTI NELLE AZIENDE AGRICOLE PER LA DIVERSIFICAZIONE IN ATTIVITA' NON AGRICOLE (EX 6.4)

Ambito territoriale di applicazione	Tutto il territorio regionale
Finalità e descrizione generale	L'Intervento è finalizzato ad incentivare gli investimenti per le attività di diversificazione aziendale che favoriscono la crescita economica e lo sviluppo sostenibile nelle zone rurali, contribuendo anche a migliorare l'equilibrio territoriale, sia in termini economici che sociali. L'intervento sosterrà gli investimenti delle aziende agricole in attività extra-agricole, perseguendo l'obiettivo di concorrere all'incremento del reddito delle famiglie agricole nonché a migliorare l'attrattività delle aree rurali
Principali criteri di ammissibilità dei beneficiari	CR01 Imprenditori agricoli, singoli o associati; CR04 Dimensione minima aziendale (espressa in PS) € 15.000; CR08 Importo minimo di spesa € 30.000,00; CR09 Importo massimo contributo € 200.000,00. (?)
Dotazione finanziaria dell'intervento	€ 30.000.000,00
Previsione bando	2025
Previsione n. aziende	314

SRD04- INVESTIMENTI NON PRODUTTIVI AGRICOLI CON FINALITA' AMBIENTALI (EX 4.4)

Ambito territoriale di applicazione	Tutto il territorio regionale
Finalità e descrizione generale	<p>L'intervento è finalizzato alla realizzazione di investimenti non produttivi agricoli (intesi come investimenti su superfici a prevalente destinazione agricola ancorché non utilizzate attualmente a tale scopo).</p> <p>Il presente intervento è articolato in due distinte azioni:</p> <ul style="list-style-type: none">• Azione 1 - Investimenti non produttivi finalizzati ad arrestare e invertire la perdita di biodiversità e a preservare il paesaggio rurale;• Azione 2 - Investimenti non produttivi finalizzati al miglioramento della qualità dell'acqua.
Principali criteri di ammissibilità dei beneficiari	<p>CR01 Agricoltori singoli o associati, inclusi i consorzi di scopo;</p> <p>CR02 Altri gestori del territorio pubblici o privati, anche associati;</p> <p>CR03 Soggetti collettivi inclusi i beneficiari di interventi di cooperazione.</p>
Dotazione finanziaria dell'intervento	€ 50.000.000,00
Previsione bando	2025
Previsione n. aziende	1.230

SRD05- IMPIANTO FORESTAZIONE/IMBOSCHIMENTO E SISTEMI AGROFORESTALI SU TERRENI AGRICOLI (EX 8.1 E 8.2))

Ambito territoriale di applicazione	
Finalità e descrizione generale	
Principali criteri di ammissibilità dei beneficiari	
Dotazione finanziaria dell'intervento	
Previsione bando	
Previsione n. aziende	

SRD08- INVESTIMENTI IN INFRASTRUTTURE CON FINALITA' AMBIENTALI

Ambito territoriale di applicazione	Tutto il territorio regionale
Finalità e descrizione generale	Produzione di energia (elettrica e/o termica) da fonti rinnovabili ad uso collettivo da parte di soggetti pubblici o privati in forma singola o associata
Principali criteri di ammissibilità dei beneficiari	
Dotazione finanziaria dell'intervento	
Previsione bando	
Previsione n. aziende	

SRD13- INVESTIMENTI PER LA TRASFORMAZIONE E LA COMMERCIALIZZAZIONE DEI PRODOTTI AGRICOLI (EX 4.2)

Ambito territoriale di applicazione	tutto il territorio regionale
Finalità e descrizione generale	<p>L'intervento è finalizzato a promuovere la crescita economica delle aree rurali, è suddiviso in:</p> <p>Azione 1:valorizzazione del capitale aziendale, miglioramento tecnologico e razionalizzazione dei cicli produttivi, adeguamento/potenziamento degli impianti, miglioramento della sostenibilità ambientale, sicurezza sul lavoro, apertura nuovi mercati;</p> <p>Azione 2:Installazione di impianti per la produzione di energia elettrica e/o termica da fonti rinnovabili.</p>
Principali criteri di ammissibilità dei beneficiari	<p>CR01 Imprese singole o associate che operano nell'ambito delle attività di trasformazione, e/o commercializzazione dei prodotti agricoli inseriti nell'Allegato I del Trattato di Funzionamento della UE, esclusi i prodotti della pesca e dell'acquacoltura. Sono escluse le imprese in difficoltà.</p>
Dotazione finanziaria dell'intervento	€ 65.000.000,00
Previsione bando	2025
Previsione n. aziende	80

SRE01- INSEDIAMENTO GIOVANI AGRICOLTORI

Ambito territoriale di applicazione	tutto il territorio regionale
Finalità e descrizione generale	L'intervento è finalizzato alla concessione di un sostegno a giovani imprenditori agricoli di età fino a quarantuno anni non compiuti che si insediano per la prima volta in un'azienda agricola in qualità di capo dell'azienda, dietro presentazione di un piano aziendale per lo sviluppo dell'attività agricola. La finalità dell'intervento è quella di offrire opportunità e strumenti per attrarre giovani nel settore agricolo e per consentire di attuare idee imprenditoriali innovative anche mediante approcci produttivi maggiormente sostenibili sia in termini di ambiente, sia in termini economici e sociali.
Principali criteri di ammissibilità dei beneficiari	C01 Al momento della proposizione della domanda di sostegno hanno un'età maggiore ai 18 anni e inferiore a 41anni. C02 possiedono un'adeguata formazione o competenza professionale in linea con quanto specificato nella definizione di giovane agricoltore
Dotazione finanziaria dell'intervento	€ 50.000.000,00
Previsione bando	2025
Previsione n. aziende	1.000

SRG03 - PARTECIPAZIONE A REGIMI DI QUALITÀ

Ambito territoriale di applicazione	Tutto il territorio regionale
Finalità e descrizione generale	a) sostegno alle associazioni e ad altri organismi di tipo associativo o cooperativo per la partecipazione ai regimi di qualità istituiti dall'UE e ai sistemi di qualità nazionali e regionali indicati nella domanda di aiuto; b) sostegno alle aziende agricole in forma singola che per la prima volta aderiscono ai regimi di qualità; d) Sostegno alle reti di imprese agricole.
Principali criteri di ammissibilità	CR01 L'imprenditore agricolo deve partecipare per la prima volta ai regimi di qualità oppure deve aver partecipato nei cinque anni precedenti alla DdS; CR02 OP, AOP e Consorzi di tutela riconosciuti ai sensi della pertinente normativa nazionale e regionale; CR03 Le associazioni di agricoltori devono raggruppare anche agricoltori che partecipano per la prima volta o devono aver partecipato nei cinque anni precedenti alla DdS; CR04 Il richiedente deve possedere sede legale e unità produttiva nel territorio pugliese.
Dotazione finanziaria dell'intervento	€ 1.515.000,00
Previsione bando	2025
Previsione n. aziende	435

SRG10 - PROMOZIONE DEI PRODOTTI DI QUALITÀ

Ambito territoriale	Tutto il territorio regionale
Finalità e descrizione generale	<p>L'intervento è finalizzato ad avviare attività di informazione e promozione dei prodotti di qualità con le seguenti azioni:</p> <ul style="list-style-type: none">a) Promuovere e realizzare azioni di informazione dei sistemi di qualità verso i consumatori e gli operatori;b) Incentivare iniziative di promozione dei prodotti di qualità sul mercato dell'UE;c) Informare i consumatori sulle caratteristiche nutrizionali dei prodotti di qualità;d) Favorire l'integrazione di filiera per migliorare la competitività delle aziende agricole.
Principali criteri di ammissibilità	<p>C01 produzioni afferenti ai regimi di qualità DOP/IGP, STG, SQNPI, SQNZ, SQNBA, Regimi di qualità etica e sociale;</p> <p>C02 azioni di informazione e promozione effettuate sul mercato interno all'Unione Europea;</p> <p>C03 Le Regioni/PPAA possono definire ulteriori criteri di ammissibilità</p>
Dotazione finanziaria	€ 7.000.000,00
Previsione bando	2025
Previsione n. progetti	95

Bandi Attivati



AMBIENTE (SRA - SRB)

SRA04

Apporto di sostanza organica nei suoli

Bando Intervento SRA04



AMBIENTE (SRA - SRB)

SRA13

Impegni specifici gestione effluenti zootecnici

Bando Intervento SRA13



AMBIENTE (SRA - SRB)

SRA14

Allevamento di razze animali autoctone nazionali a rischio di estinzione/erosione genetica

Bando Intervento SRA14

Dotazione finanziaria del CSR 2023 – 2027 (vigente)

Int.	Descrizione intervento	FEASR (€)	SPESA PUBBLICA (€)	%
SRA	Impegni in materia di ambiente e di clima e altri impegni in materia di gestione	220.556.250,00 €	436.745.049,50 €	37%
SRB	Vincoli naturali o altri vincoli territoriali specifici	3.535.000,00 €	7.000.000,00 €	1%
SRD	Investimenti, compresi gli investimenti nell'irrigazione	235.580.344,96 €	466.495.732,59 €	40%
SRE	Insediamiento di giovani agricoltori e nuovi agricoltori e avvio di nuove imprese rurali	25.250.000,00 €	50.000.000,00 €	4%
SRG	Cooperazione	79.358.599,71 €	157.145.742,00 €	13%
SRH	Scambio di conoscenze e diffusione di informazioni	11.059.500,01 €	21.900.000,02 €	2%
AT	Assistenza tecnica	19.803.781,80 €	39.215.409,50 €	3%
		TOTALE 595.143.476,47 €	1.178.501.933,61 €	

Bandi Attivati



LEADER (SRG)

SRG06

Attuazione delle Strategie di Sviluppo Locale

Bando Intervento SRG06



AMBIENTE (SRA - SRB)

SRA01

Produzione integrata

Bando Intervento SRA01



AMBIENTE (SRA - SRB)

SRA03

Tecniche lavorazione ridotta dei suoli

Bando Intervento SRA03

Bandi Attivati



AMBIENTE (SRA - SRB)

SRA04

Apporto di sostanza organica nei suoli

Bando Intervento SRA04



AMBIENTE (SRA - SRB)

SRA13

Impegni specifici gestione effluenti zootecnici

Bando Intervento SRA13



AMBIENTE (SRA - SRB)

SRA14

Allevamento di razze animali autoctone nazionali a rischio di estinzione/erosione genetica

Bando Intervento SRA14

Bandi Attivati



AMBIENTE (SRA - SRB)

SRA15

Agricoltori custodi dell'agrobiodiversità

Bando Intervento SRA15



AMBIENTE (SRA - SRB)

SRA24

Pratiche agricoltura di precisione

Bando Intervento SRA24



AMBIENTE (SRA - SRB)

SRA29

Pagamento al fine di adottare e mantenere pratiche e metodi di produzione biologica

Bando Intervento SRA29

Bandi Attivati



AMBIENTE (SRA - SRB)

SRA30

Benessere animale

Bando Intervento SRA30



AMBIENTE (SRA - SRB)

SRB01

Sostegno zone con svantaggi naturali montagna

Bando Intervento SRB01



AMBIENTE (SRA - SRB)

SRB02

Sostegno zone con altri svantaggi naturali significativi

Bando Intervento SRB02

Bandi Attivati



LEADER (SRG)

SRG05

Sostegno alla preparazione delle Strategie di Sviluppo Rurale

Bando Intervento SRG05



INVESTIMENTI (SRD)

SRD01.01A

Investimenti produttivi agricoli per la competitività delle aziende agricole

Bando Intervento SRD01.01A



INVESTIMENTI (SRD)

SRD01.01B

Investimenti produttivi agricoli per la competitività delle aziende agricole

Bando Intervento SRD01.01B

Bandi Attivati



INVESTIMENTI (SRD)

SRD06.01

SRD01.04

Investimenti produttivi agricoli per la competitività delle aziende agricole e l'ammodernamento varietale delle aziende agricole

Bandi Interventi SRD01.04 e SRD06.01



INVESTIMENTI (SRD)

SRD01.02

Investimenti produttivi agricoli per la competitività delle aziende agricole

Bando Intervento SRD01.02



INVESTIMENTI (SRD)

SRD01.03

Investimenti produttivi agricoli per la competitività delle aziende agricole

Bando Intervento SRD01.03

Bandi Attivati



LEADER (SRG)

SRG06_B

Attuazione delle Strategie di Sviluppo Locale

Bando Intervento SRG06_B



COOPERAZIONE (SRG)

SRG02

Costituzione organizzazioni di produttori

Bando Intervento SRG02



INVESTIMENTI (SRD)

SRD05

Impianti forestazione imboschimento e sistemi agroforestali su terreni agricoli

Bando Intervento SRD05



CSR 2023-2027

UNO SGUARDO SUL FUTURO



Il successo del CSR dipenderà dalla capacità, delle aziende e degli Enti, di trasformare risorse impiegate in risultati tangibili e duraturi per l'agricoltura e le aree rurali.



Grazie per l'attenzione

Dr. Agr. Antonio Corvino