



RETE NAZIONALE DEI LABORATORI FITOSANITARI:
SFIDE, CRITICITA' E PROSPETTIVE DI SVILUPPO

Dal laboratorio alla rete: sviluppo e integrazione del Laboratorio del SFR Lombardia nel Sistema Fitosanitario Nazionale

Ancona, 12 maggio 2026

Francesca Gaffuri
Laboratorio del Servizio Fitosanitario Regione Lombardia

Inquadramento nel Sistema Fitosanitario



Principali tappe del Laboratorio



Sviluppo delle attività



**Laboratorio Ufficiale per le
5 classi di Organismi Nocivi**

31 prove accreditate
(23 ON differenti- 37 ospiti/matrici)

- attività articolate in diverse sezioni analitiche
 - integrazione tra approcci morfologici e molecolari
 - gestione strutturata delle prove
-
- copertura delle tecniche diagnostiche in conformità al Reg (UE) 2017/625
 - ampliamento progressivo delle metodologie



Attività



7.500 – 8.000 analisi/anno

**Attività analitica
per SFR Lombardia**
*Attività analitica;
Supporto all'attività
in campo degli
ispettori*

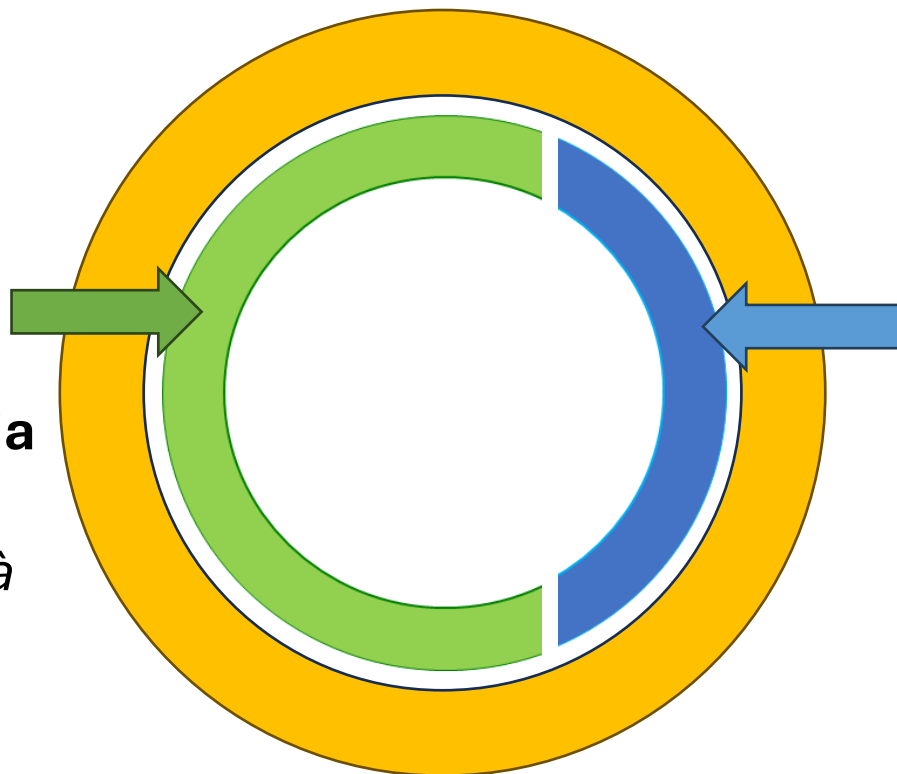

**Attività come
Laboratorio Ufficiale
per 10 SFR**
*(circa il 30%
dell'attività
complessiva)*



Rafforzamento delle risorse



- Potenziamento progressivo delle risorse strumentali e organizzative
- Adeguamento degli spazi
- Organizzazione del laboratorio in aree specializzate
- Supporto alla crescita delle prove accreditate e della capacità operativa

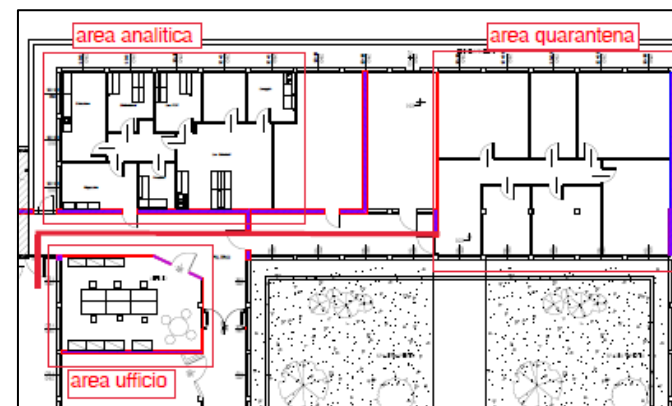

Contributo alla Rete Nazionale



◆ **Evoluzione**

- Maggiore consapevolezza del ruolo strategico della diagnostica nel sistema fitosanitario
- Aumento delle responsabilità operative e tecniche

◆ **Integrazione nella rete**

- Designazione come Laboratorio Ufficiale da parte di altri Servizi Fitosanitari Regionali
- Supporto alle attività diagnostiche dei Servizi Fitosanitari



◆ **Collaborazione tecnica**

- Collaborazione strutturata tra laboratori
- Condivisione di approcci diagnostici e metodologie analitiche



Criticità, Sfide e Opportunità

DOMANDA

- Aumento delle richieste di analisi
- Maggiore complessità delle matrici e delle diagnosi
- Introduzione di nuovi organismi nocivi

TECNOLOGIA

- Aggiornamento continuo delle competenze
- Sviluppo e adozione di nuove metodiche (ON, matrici, tecniche)
- Collaborazioni con centri di ricerca e reti internazionali

RETE

- Necessità di armonizzazione tra laboratori
- Rafforzamento della gestione e integrazione della rete
- Condivisione di approcci e standard diagnostici



Prospettive di sviluppo

Sviluppo coerente con l'innovazione del sistema

Rafforzamento del ruolo centrale della rete diagnostica

Consolidamento e valorizzazione continua delle competenze tecniche



Prospettive di sviluppo

Approvata la costruzione di un nuovo laboratorio

Incremento delle prove e diagnosi-Nuovi accreditamenti

Valutazione dello «scopo flessibile»

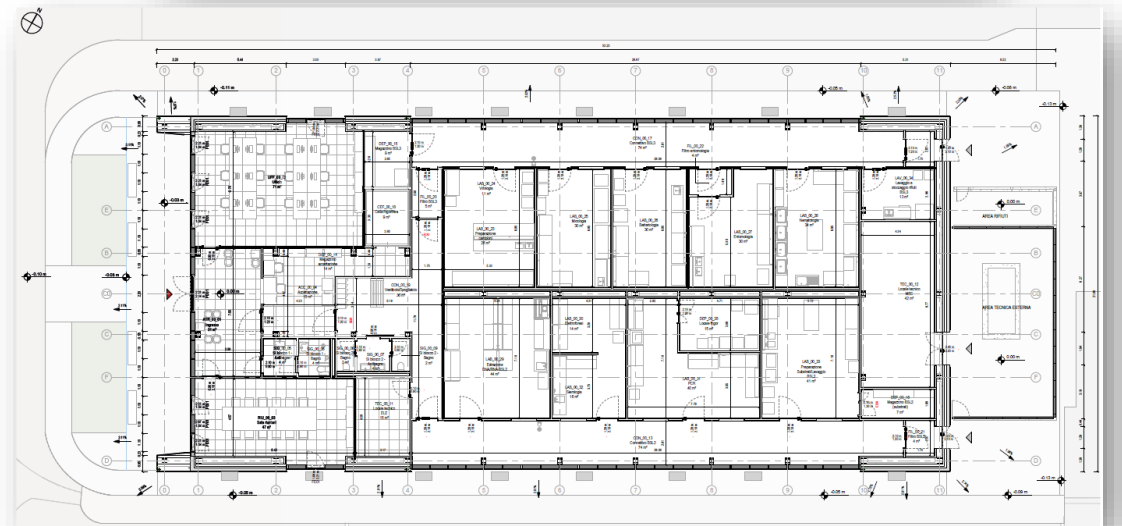

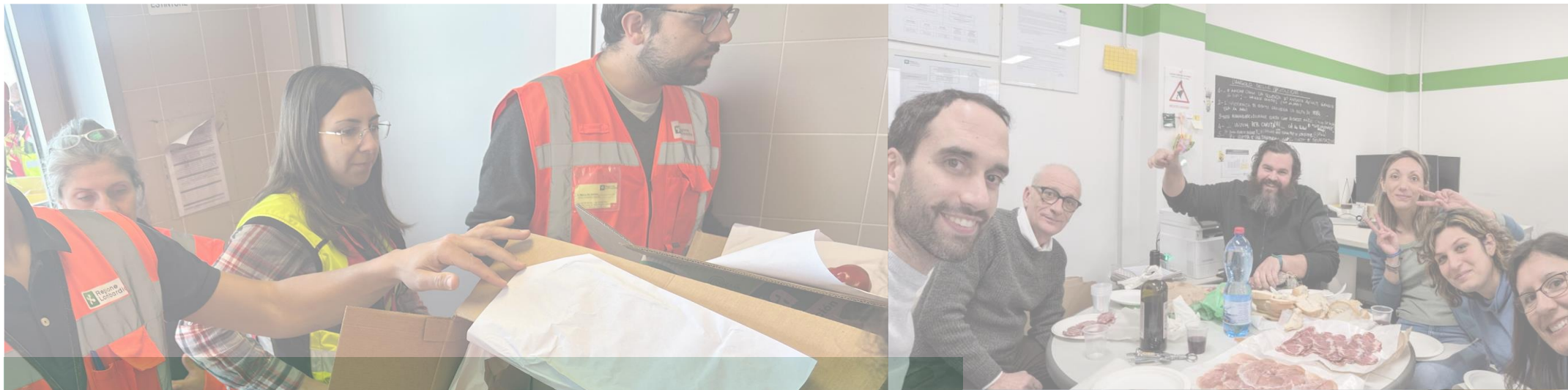

Grazie per l'attenzione



Francesca Gaffuri
Laboratorio del Servizio Fitosanitario Regione Lombardia
francesca_gaffuri_ext@regione.lombardia.it

Copyright © Regione Lombardia – Servizio Fitosanitario Regionale L'utilizzo dei dati e delle immagini non è consentito se non previa formale autorizzazione del Servizio Fitosanitario Regionale